

土地所在図
土地積測量図

地番	10-7、10-25
土地の所在	豊橋市南牛川一丁目

求積表

地番 ㊤ 10-7				
NO	X _n	Y _n	Y _{n+1} -Y _{n-1}	X _n ・(Y _{n+1} -Y _{n-1})
W6	-136134.7450	23181.1730	18.2520	-2484731.365740
P169	-136126.0390	23189.4350	-1.7130	233183.904807
W1	-136116.5420	23179.4600	-18.2520	2484399.124584
W7	-136125.2590	23171.1830	1.7130	-233182.568667
合計				-330.905016
面積				165.4525080
合計面積				165.4525080
地積				165.45 m ²

地番 ㊤ 10-25				
NO	X _n	Y _n	Y _{n+1} -Y _{n-1}	X _n ・(Y _{n+1} -Y _{n-1})
W3	-136142.1130	23171.2540	11.4500	-1558827.193850
W4	-136142.0360	23174.2530	9.9190	-1350392.855084
W6	-136134.7450	23181.1730	-3.0700	417933.667150
W7	-136125.2590	23171.1830	-18.3700	2500621.007830
W5	-136134.0840	23162.8030	0.0710	-9665.519964
合計				-330.893918
面積				165.4469590
合計面積				165.4469590
地積				165.44 m ²

総合計面積	330.8994670 m ²
-------	----------------------------

基準点等の名称及び座標値

点名	X座標	Y座標	備考
20A55	-136112.823	23213.254	街区多角点
2A054	-136148.054	23168.169	街区多角節点
5A136	-136115.485	23141.880	補助点
ST1	-136135.386	23156.867	新点

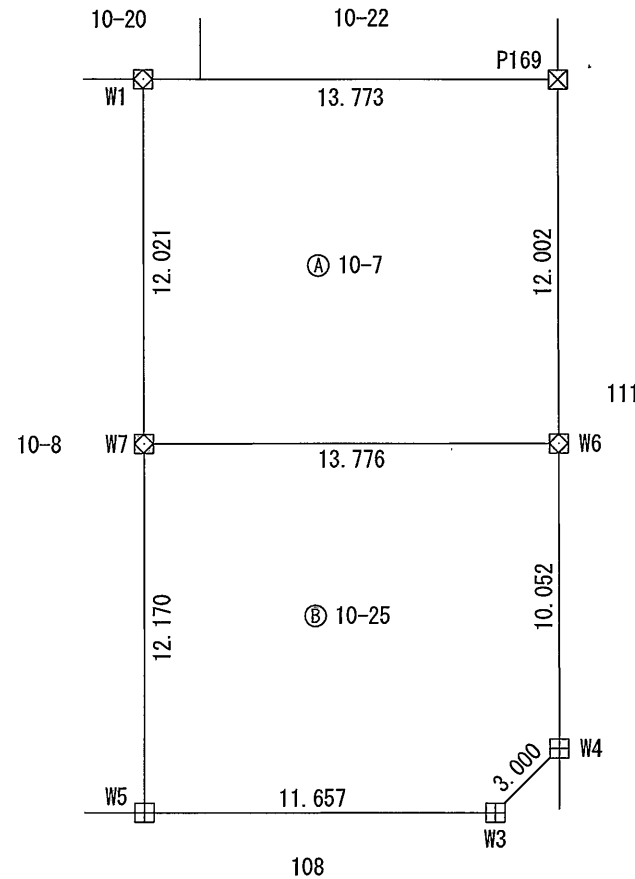
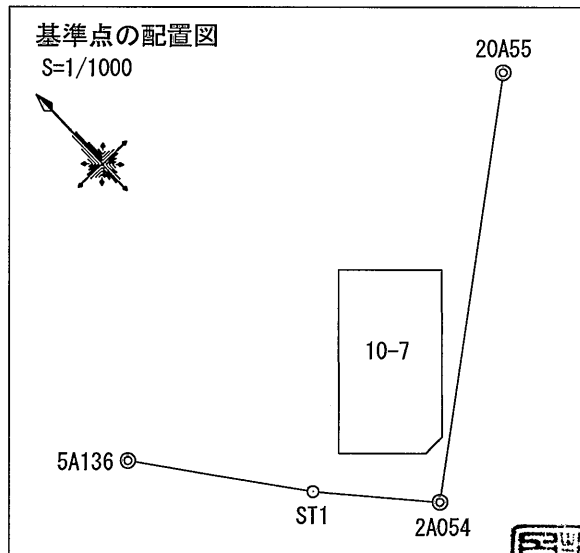

測量年月日	令和5年6月26日
座標系	VII系
この地積測量図は世界測地系に基づく成果である	

単位：m

境界標等の種類	
田	コンクリート杭
☒	プラスチック杭
☒	金属プレート
⊗	金属鉄
⊕	刻印
○	計算点

(会員専用)

作成者	豊川市牛久保駅通三丁目14番地1 土地家屋調査士 白井 稔 二 (令和5年7月10日作成)	縮尺	1/
-----	---	----	----

申請人	中村 さよ子	縮尺	1/250
-----	--------	----	-------